โรงเรียน & ความปลอดภัย

โรงเรียนกับการสร้างความปลอดภัยให้กับเด็ก

จัดสิ่งแวดล้อมที่ปลอดภัยทั้งด้านกายภาพ บุคคล อาคารสถานที่ สนามเด็กเล่นและเครื่องเล่น อุปกรณ์การเรียนการสอน อาหารและเครื่องดื่ม ต้องไม่ก่ออันตรายแก่นักเรียน ไม่มีจุดลับตาในพื้นที่โรงเรียน

อาคารสถานที่

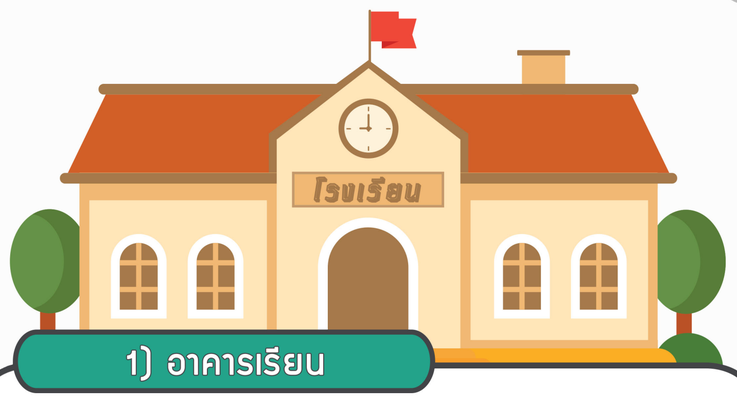

1) อาคารเรียน

อาคารเรียน ประตู หน้าต่าง ฯลฯ มีความปลอดภัย
ไม่มีการชำรุดที่เสี่ยงต่อการเกิดอุบัติเหตุ มีการติดตั้งอุปกรณ์ดับเพลิงประจำอาคาร และอยู่ในสภาพพร้อมใช้งานได้ทันที



2) ห้องน้ำ ช-ญ แยกกันชัดเจน

ห้องน้ำ มีการแยกสัดส่วนของห้องน้ำชาย-หญิงอย่างชัดเจนและปลอดภัย
เช่น ห้องน้ำชาย-หญิงอยู่ต่างอาคารหรืออยู่ต่างมุมของอาคาร
พื้นห้องน้ำไม่ส่งผลให้เกิดอุบัติเหตุ ห้องน้ำสะอาดถูกสุขอนามัย ฯลฯ



3) ห้องพยาบาล

ห้องพยาบาล มีผู้รับผิดชอบคอยดูแลในขณะที่นักเรียนมาใช้บริการ มีการจัดวางแยกประเภทยาอย่างถูกต้อง ห้องมีความสะอาด และอุปกรณ์ต่างๆ มีความปลอดภัยพร้อมใช้งาน ฯลฯ



4) โรงอาหาร

โรงอาหาร บริเวณหุงต้มอาหารกับที่รับประทานอาหาร
ของนักเรียนมีการแยกสัดส่วนชัดเจน ปลอดภัย มีความสะอาด



5) ประตูโรงเรียน

ประตูโรงเรียน รั้วโรงเรียน สภาพประตู หรือ รั้ว
มีความแข็งแรง ไม่ชำรุด และมีการตรวจสอบอย่างสม่ำเสมอ

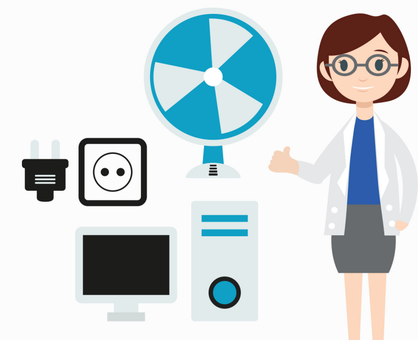

6) ระบบไฟฟ้า

ระบบไฟฟ้า ตรวจสอบปลั๊กไฟ และอุปกรณ์ต่างๆ ให้มีความปลอดภัย
อุปกรณ์ไฟฟ้าไม่ชำรุดหรือเก่า มีการติดตั้งอุปกรณ์ป้องกันไฟรั่ว
และเปลี่ยนอุปกรณ์ไฟฟ้าที่ชำรุดหรือเก่าเป็นประจำทุกภาคเรียน



7) จุดลับตาคนหรือมุมอับจุดเสี่ยง

โรงเรียนไม่มีจุดลับตาคนหรือมุมอับ
จุดเสี่ยงทั้งในอาคารเรียนและบริเวณภายในโรงเรียน
เช่น ห้องน้ำ ห้องเก็บของหลังอาคารเรียน ฯลฯ



8) สนามเด็กเล่นและเครื่องเล่น

สภาพเครื่องเล่นปลอดภัย ไม่ชำรุด มีระยะห่างระหว่างเครื่องเล่นที่เหมาะสม เครื่องเล่นทุกชนิดมีการยึดฐานติดกับพื้นอย่างแข็งแรง
พื้นสนามเด็กเล่นมีการรองรับการกระแทก เช่น พื้นยาง พื้นทราย



9) บริเวณสนามกีฬาและอุปกรณ์กีฬา

บริเวณโดยรอบ อุปกรณ์อยู่ในสภาพที่แข็งแรง และปลอดภัย
พื้นสนามมีความยืดหยุ่น มีการตรวจสอบสภาพพื้นสนามกีฬาเป็นประจำ
ไม่มีวัสดุที่จะก่อให้เกิดอันตรายตกหล่นอยู่ตามพื้นสนามกีฬา



ข้อมูล : มาตรฐานโรงเรียนคุ้มครองเด็ก
อินโฟกราฟิกโดย มูลนิธิศูนย์พิทักษ์สิทธิเด็ก
โทรศัพท์ 0-2412-0738 WWW.THAICHILDRIGHTS.ORG
มูลนิธิศูนย์พิทักษ์สิทธิเด็ก
ผู้พิทักษ์เด็ก มูลนิธิศูนย์พิทักษ์สิทธิเด็ก
Partage avec les enfants du monde