โรงเรียน & ความปลอดภัย

โรงเรียนกับการสร้างความปลอดภัยให้กับเด็ก

โรงเรียนมีการจัดกิจกรรมส่งเสริมความรู้ และ ทักษะให้นักเรียนในเรื่องความปลอดภัย

"การซ้อมหนีไฟ และ ดับเพลิงเบื้องต้น"

"สอนการว่ายน้ำ"

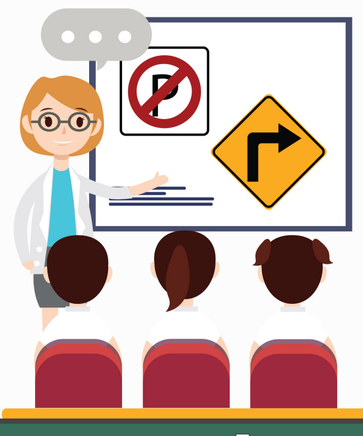

อบรม การเดินทาง อย่างปลอดภัย

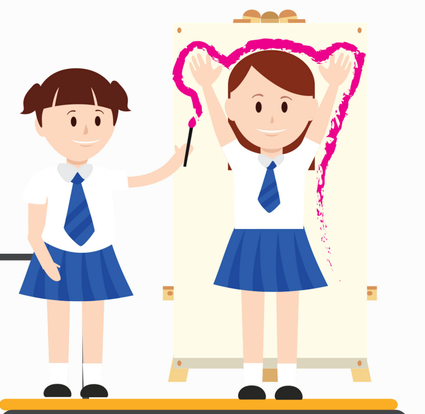

กิจกรรม "ตัวฉันเป็นของฉัน"

จัดกิจกรรมส่งเสริมความรู้และทักษะให้นักเรียนในเรื่องความปลอดภัย
เช่น การซ้อมหนีไฟ เด็กไทยรู้ทัน การป้องกันการรังแกกัน
กิจกรรมป้องกันภัยทางเพศตัวฉันเป็นของฉัน
การเดินทางบนท้องถนนอย่างปลอดภัย ฯลฯ

สำรวจจุดเสี่ยง (SAFETY ROUND)

สำรวจความปลอดภัย ของฝาท่อระบายน้ำ

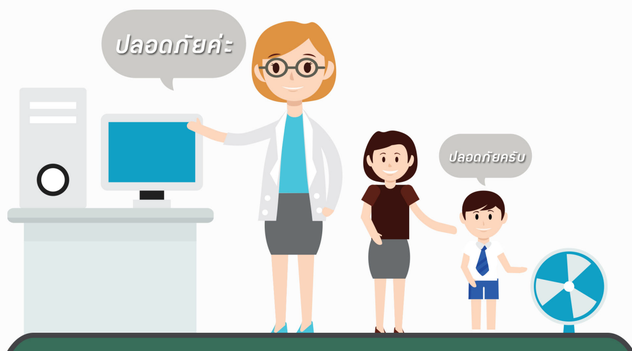

สำรวจความปลอดภัย ของเครื่องใช้ไฟฟ้า

นำเสนอจุดเสี่ยงที่สำรวจพบ

มีการสำรวจอย่างน้อยภาคเรียนละ 1 ครั้ง โดยมีครู นักเรียนและผู้ปกครอง
เข้าร่วมในการสำรวจจุดเสี่ยงและนำข้อมูลจากการสำรวจจุดเสี่ยงมาวิเคราะห์

จัดกิจกรรมส่งเสริมความสัมพันธ์อันดีระหว่าง

นักเรียนและนักเรียน ครูและนักเรียน ครูและผู้ปกครอง

กิจกรรม "พี่ดูแลน้อง"

กิจกรรม "กีฬาสีครู และนักเรียน"

กิจกรรม "ค่ายผู้ปกครอง"

ข้อมูล : มาตรฐานโรงเรียนคุ้มครองเด็ก
อินโฟกราฟิกโดย มูลนิธิศูนย์พิทักษ์สิทธิเด็ก โทรศัพท์ 0-2412-0738 WWW.THAICHILDRIGHTS.ORG
มูลนิธิศูนย์พิทักษ์สิทธิเด็ก
ผู้พิทักษ์เด็ก มูลนิธิศูนย์พิทักษ์สิทธิเด็ก
Partage avec les enfants du monde